

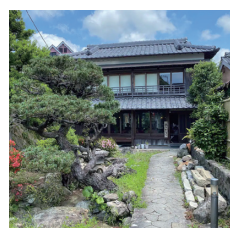

すさみのグルメと宿ガイドブック

GOURMET HOTELS *guide*

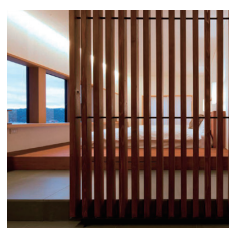
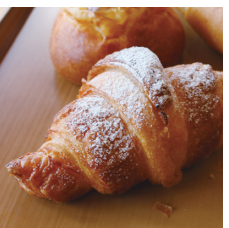
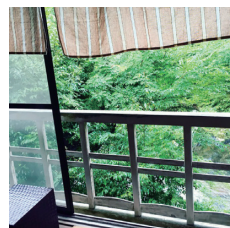
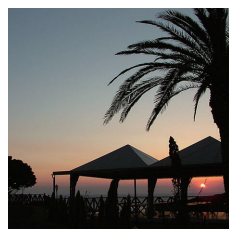

気になる!行きたい!すさみの おいしいお店と、泊まりたい宿

すさみのグルメと宿ガイドブック

発行 | 一般社団法人すさみ町観光協会 〒649-2621 和歌山県西牟婁郡すさみ町周参見4581-14

EVENT CALENDAR

フィッシングやスポーツ、お祭りなど多彩なイベントで、めいっばいすさみを楽しんで!



イノブータン王国建国祭
開催日：5月3日
場 所：すさみ海水浴場



すさみビルフィッシュ
トーナメント
開催日：7月上旬
場 所：すさみ港近海



海水浴場海開き
期 間：7月1日~8月末
場 所：すさみ海水浴場

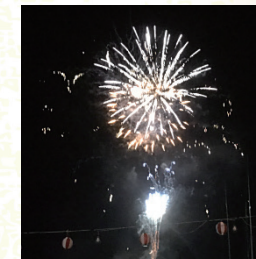

見老津花火大会
開催日：8月14日
場 所：見老津漁港



すさみ花火大会
開催日：8月15日
場 所：すさみ海水浴場

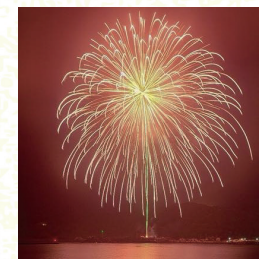

江住花火大会
開催日：8月16日
場 所：江住漁港



サイクルアドベンチャー南紀
ライドオンすさみ
開催日：10月中旬
場 所：すさみ海水浴場



枯木灘の釣り大会
期 間：11月上旬~11月末
場 所：すさみ町内



すさみスポーツフィッシング
大会オフショアトーナメント
開催日：11月上旬
場 所：すさみ港

イベント内容は変更になる場合があるので
最新の情報をチェックして!



最新情報はこちら

www.susami-kanko.com

SUSAMI
TUKTUK
DRIVE



電動トゥクトゥクレンタル
Evtuk Susami



evetuksusami.com



@evetuksusami

ご予約・お問合せ：JR 駅レンタカー周参見営業所 (coffee stand YUPI! 内) すさみ町周参見 4296 JR 周参見駅構内
OPEN 9:00 ~ 17:00 休業日：月曜日・木曜日 ※臨時休業あり TEL 090-8218-8534

駅からはじまる新しい旅
「フットゥクすさみ」
すさみ観光の新しい楽しみ方。
「海に行つて、山に行つて、
自然のパワーをたっぷり感じたい」
そんな、すさみの魅力を
堪能したい方にピッタリな、
電動トゥクトゥクレンタルサービス。

周参見AREA



口和深AREA



1 AREA MAP

LIST



HOTELS

- 01 素泊り限定宿 いわもと
- 02 温泉民宿 かわべ
- 03 素泊まり専門 民宿 やまぐち
- 04 あきば何求庵
- 05 民宿 きしや
- 06 民宿 ヒロハウス
- 07 一棟貸し宿 田舎家
- 08 Marin Base
- 09 エムフラットすさみ
- 10 EBISUYA
- 11 ふるシェアの家 すさみ
- 12 あなかしこ
- 13 CAMP Knot
- 14 すさみ海水浴場キャンプ場
- 15 サンセットすさみ
- 16 ホテルベルヴェデーレ
- 17 ilca
- 18 フェアフィールド・バイ・マリOTT和歌山熊野古道すさみ
- 19 TUZUMI WAKAYAMA SUSAMI
- 20 民宿 パノラマスサミ
- 21 民宿 海のお宿
- 22 Lacomaゲストハウス
- 23 Coco Guest House



GOURMET

- 01 すさみ食堂
- 02 カレータナカ
- 03 coffee stand YUP!
- 04 すさみ鮎 霧
- 05 食べ飲み歌い処 喜多ろう
- 06 BUSH DE COFFEE
- 07 蒼海
- 08 すさみ夜市
- 09 すさみカフェ
- 10 みき食堂
- 11 カフェパノラマ
- 12 すさみんのいちご畑

[発行 2024年3月]

この冊子に掲載の店舗、施設の営業時間、定休日設備等は、随時変更になる場合がありますので、最新の情報をご確認ください。

(一社)すさみ町観光協会

〒649-2621 和歌山県西牟婁郡すさみ町周参見 4581-14
Tel.0739-34-3200

🌐 susami-kanko.com 📱 @kankou.susami



観光案内所

Tourist information center



すさみ町観光案内所 FRONT110

総合案内・受付 レンタサイクル

📍 すさみ町周参見4581-14 ☎ 0739-34-3200
🕒 9:00~18:00(10月~3月は9:00~17:15)
🚫 火 ※GW、および7、8月は除く



JR周参見駅観光案内所

レンタサイクル EVトックトックレンタル

📍 すさみ町周参見4296 JR周参見駅内
☎ 0739-34-3200 🕒 9:00~17:00 🚫 月・木



道の駅すさみ情報提供施設

レンタサイクル

📍 すさみ町江住808-1 道の駅すさみ内
☎ 0739-33-2010 🕒 9:00~17:00 🚫 不定休



道の駅イノブータンランドすさみ

📍 すさみ町見老津1-32
☎ 0739-33-7100 🕒 8:30~17:00 🚫 月~土



気になる！
すさみの美味しいお店



足を伸ばして行きたい、すてきなお店。
海、山、川、自然の恵みをいっぱいけたグルメで
みんな笑顔になりますように！



2 AREA MAP



絶景とくつろぎを備えた
イタリアンカフェ

06 BUSH DE COFFEE イノブタ料理

恋人岬にあるイタリアンカフェ。広々とした開放感のある店内で、雄大な太平洋を眺めながらパスタ、ピザ、コーヒーなどオシャレなランチが楽しめる。



🏠 すさみ町見老津2-1 ☎ 0739-33-7400
🕒 11:00~18:00 (木(祝日を除く))
📞 電子マネー可 📱 @BUSH.DE.COFFEE



こだわりのホットドッグと
自家焙煎コーヒー

05 喜多ろう モーニング テイクアウト

早朝からオープン。店内では各種モーニング、テイクアウトでは日替わりおむすび弁当やからあげなどを販売。他にもすさみ産の食材を使用したお弁当も有り。地元の漁師、農家、木こりさん達が集うコーヒーの香りただよアットホームなお店。

🏠 すさみ町周参見1357-2 ☎ 090-3350-8705
🕒 6:00~12:30 (月・第2第4日)
📱 @kitarou.susami 無料駐車場有り
🌐 karaokekissa-kitarou.jimdo.com



クルテンフリーで安心して
食べられるシンプルカレー！

02 カレータナカ

すさみ町に移住した姉妹二人で始めた小さなスパイスカレー屋さん。スパイス初心者でも食べやすいように作られている。チキンカレー 750円、エビのココナッツカレー 850円。チキンとココナッツのあいげ、スパイス卵のトッピングもおすすめ！※土日のみ営業(臨時休業有り)
※予約はLINE(ID:@242rjbyo)

🏠 すさみ町周参見4314-1
🕒 11:30~14:00(売り切れ次第終了) (休)月~金
📞 不可 📱 @currytanaka.susami



元々の食材にこだわった
丁寧な定食屋さん。

01 すさみ食堂 イノブタ料理 夜営業

JR周参見駅から徒歩5分。「さんま寿司」「日替り定食」「お寿司」などがお品書きに。素敵な女将とお喋りしながらおいしい食事を楽しんで！



🏠 すさみ町周参見4310 ☎ 0739-55-3803
🕒 11:00~20:00 (休)木 ※8月は不定休(要確認)
📞 不可



地域の名産を
最高の景色とともに...

08 すさみ夜市(道の駅すさみ) イノブタ料理 夜営業

ショーケースにある「新鮮な魚介類やイノブタ、お野菜」を選んでバーベキューが楽しめる(冬季は休業)。また、一品料理を食べながら最高のロケーションで、和歌山の地酒などが飲めるのもうれしい。

🏠 すさみ町江住808-1 道の駅すさみ内
☎ 0739-58-8888
🕒 夏季 11:00~17:30 (LO 17:00)
🕒 冬季 11:00~16:30 (LO 16:00) 📶 あり
📞 無休 📞 可 🌐 michinoeki-susami.com



抜群のロケーションで
旬の料理を頂く。

07 蒼海(道の駅すさみ) イノブタ料理

枯木灘を一望できるレストランで、近郊のお魚を使った旬の料理が食べられる。定食、そば、うどん、しらす丼、カツ丼などメニューも豊富。

🏠 すさみ町江住808-1 道の駅すさみ内
☎ 0739-58-8888
🕒 夏季 11:00~17:30 (LO 17:00)
🕒 冬季 11:00~16:30 (LO 16:00) 📶 あり
📞 無休 📞 可 🌐 michinoeki-susami.com



四季折々の食材を使った
珠玉の料理を堪能。

04 すさみ鮨 霧 夜営業

店主自ら厳選した海、山、畑の食材でおもてなし。自然豊かな和歌山県の、地元で採れる四季折々の食材を使った珠玉の料理を堪能できる。
※完全予約制

🏠 すさみ町周参見4043-1 ☎ 070-4121-4209
🕒 17:00~21:00 (休)不定休 📞 不可
🌐 sushikiri.com 📱 @susami_sushi_kiri



ローカル駅のベンチで
ゆる〜い時間を楽しむ。

03 coffee stand YUP! テイクアウト

電車の待ち時間や通勤途中、町歩きのお供にちょっと寄ってドリンクをテイクアウト。オリジナルブレンドの「いなづみコーヒー」がおすすめ！ドリップコーヒー、駅のオリジナルグッズなども販売している。

🏠 すさみ町周参見4296 JR周参見駅内
🕒 10:00~16:30 (休)月・木
📞 可 📶 あり 📱 @yup_susami



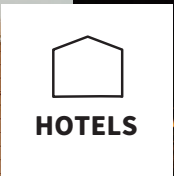

のどかなすさみ時間にくつろぐ
とっておきのリセット宿



窓の外に広がる海、山、川の眺め、
穏やかに流れる田舎時間…。
日常を忘れて心と体リセットしましょう。



イノブタ農場直営店の
絶品イノブタ料理を堪能。

10 みき食堂 イノブタ料理

道の駅すさみのすぐ近く。すさみ F1
イノブタ肉専門店。名物「イノブタクッ
パ」「イノブタ焼肉丼」「イノブタラ
ーメン」など絶品イノブタ料理が堪能で
きる！イノブタ肉も販売。



🏠 すさみ町江住805-1 📞 0739-58-0122
🕒 11:00～15:00 📅 日
🚗 不可



目掛けて行きたい
道の駅のとっておきカフェ。

09 すさみカフェ (道の駅すさみ)

パンやコーヒー、アイスを楽しみながら
休憩ができる。11 時頃になると焼き
上げたパン約 10 種類が店頭で並ぶ。
ちょっと小腹がすいた時におすすめ！



🏠 すさみ町江住808-1 道の駅すさみ内
📞 0739-58-8888
🕒 9:00～16:30 (LO 16:15) 📶 あり
📅 無休 📱 可 (PayPay)
🌐 michinoeki-susami.com



ホテルベルヴェデーレに
「いちご畑」がオープン！

12 すさみんのいちご畑

ホテルベルヴェデーレにある広大な敷地に「いちご畑」が新
しくオープン。新鮮ないちごが 40 分食べ放題！4 種の品種
を食べ比べてみて。利用の際は、必ず事前に問い合わせを！
開園期間：12 月下旬～5 月上旬 (予定)



🏠 すさみ町周参見4857-3 📞 0739-55-3630
🕒 受付 10:00～11:30、13:00～15:30
📅 不定休 🌐 ikoi-w.com



1日3時間だけの
とっておきカフェ

11 カフェパノラマ

オープンして 35 年、国道沿いのひと
際目を引く洋館がカフェパノラマ。
太平洋を一望できる大パノラマ、雄
大な海を見ながらいただくスイーツ
とコーヒーは格別。

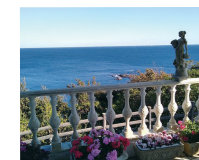

🏠 すさみ町江住750 📞 0739-58-0053
🕒 13:00～16:00 ※日によって変動
📅 要確認 🌐 r.goope.jp/app167jum
📱 cafe_panorama_susami



ダイビングや海釣り
お仕事での長期宿泊にも。

06 民宿 ヒロハウス

ダイビングのメッカすさみ町のダイビング基地「ノアすさみ」に1番近い宿。夕食は、自家栽培の野菜や地元の新鮮な海鮮を使った料理が堪能でき、10月～2月には伊勢海老鍋コースもある。仕事での長期滞在には料金割引なども。

🏠 すさみ町周参見4659 ☎ 0739-55-2934
 🚗 紀勢自動車道すさみICから約6分 📶 あり
 💰 1泊2食/1名 7,700円、素泊まり/1名 3,500円
 🌐 susamihirohouse.wixsite.com/hirohouse
 📧 @hirohouse_susami



鮮度抜群の地魚料理で
充実のひとときを。

05 民宿 きしや

優しい女将がお出迎え。ビジネスで来られた方も大歓迎！素泊まりから仕事での長期滞在、食事のみなど相談にのってもらえる。鮮度抜群の地魚料理とおもてなしで大満足！JR周参見駅から徒歩10分

🏠 すさみ町周参見2317 ☎ 0739-55-2892
 🚗 紀勢自動車道すさみICから約5分
 💰 1泊2食/1名 7,000円～
 🌐 www.eonet.ne.jp/~kisiya



天然温泉と料理
居心地の良さに癒される。

02 温泉民宿 かわべ

天然温泉と家族的なおもてなしが人気のお宿。名物女将との会話でほっこりとした時間を。すさみ満喫コース1名9,900円～はおすすめ！JR周参見駅から徒歩約3分と駅からもすぐ。

🏠 すさみ町周参見4483-5 ☎ 0739-55-3356
 🚗 紀勢自動車道すさみICから約6分
 ⌚ in15:00/out10:00 📶 不可 📶 あり
 💰 1泊2食/1名 9,900円～



海の遊びや古道歩きに
便利なお宿。

01 素泊り限定宿 いわもと

渡船も営業しているので釣り客さんにはもってこい。もちろん一般のお客様也大歓迎！すさみ海水浴場もすぐ目の前で、夏のアクティビティや、熊野古道歩きにも最適。JR周参見駅から徒歩約3分。

🏠 すさみ町周参見4488-2 ☎ 0739-55-2227
 🚗 紀勢自動車道すさみICから約6分
 🌐 minnaga.com/iwamotosen
 💰 素泊り1泊/1名 3,500円



我が家のような温かさで
こころ癒される場所。

08 スサミゲストハウス Marin Base

自然に囲まれたすさみでのレジャーの拠点にピッタリの空間。海、川、山の遊びを家族やグループで楽しめる。また、遊漁船やパーベキュー等のサービスにも対応してくれる。

🏠 すさみ町周参見2299 ☎ 0739-55-3920
 🚗 紀勢自動車道すさみICから約5分
 ⌚ in16:00～20:00/out9:00まで 📶 あり
 💰 ルームシェア1泊/1名 5,000円～
 🌐 marin-base.com



一棟まるごと
自由に過ごせる貸切宿。

07 ごえんやグループ 一棟貸し宿 田舎家

古民家をリノベーションした1組限定の一棟貸切りのお宿。海、山、川が近い好立地、地元漁師直送の海の幸の出前サービスやシーフードパーベキュー、漁師飯し作り体験も人気！

🏠 すさみ町周参見2325-1 ☎ 090-6601-5008
 🚗 紀勢自動車道すさみICから約6分
 ⌚ in当日16:00～21:00/out翌日～10:00
 📶 可 📶 あり 📶 要確認 📧 @goenyagroup
 🌐 gyominka-kenken.jimdo.free.com



一日二組限定
別荘気分です宿。

04 あきば何求庵

のどかな海を見下ろす丘に一日二組だけの邸宅風の宿。伊勢海老と紀州産の食材を使った和洋創作料理が自慢。心からのおもてなしは、日頃の疲れを忘れさせてくれる。

🏠 すさみ町周参見5345-1 ☎ 0739-55-3257
 🚗 紀勢自動車道すさみICから約6分
 ⌚ in 16:00/out11:00 📶 可 📶 あり
 💰 要確認(その日の仕入れにより変動)
 🌐 akiba-nanguan.com



ビーチが目の前の
隠れ家的プライベート空間。

03 素泊まり専門 民宿 やまぐち

JR周参見駅から徒歩2分、熊野古道散策、ダイビング、サイクリング、釣りなどに便利！数少ないペット可の宿(※別途料金必要)。

🏠 すさみ町周参見4374-1 ☎ 090-7113-3865
 🚗 紀勢自動車道すさみICから約6分
 ⌚ in15:00/out10:00 📶 可(PayPayのみ)
 📶 あり 💰 素泊まり/1名月～木¥4,000
 金土日祝¥4,500(季節により変動有り)
 🌐 minshuku-yamaguchi.com 📧 @manekiya1215





海を目の前に絶景
サンセットビーチキャンプ。

14 すさみ海水浴場キャンプ場

すさみ湾が目の前。SUP、カヤック、サイクリングなどアクティビティを楽しんだあとは、満点の星空のもと焚き火をしながらBBQが最高。キャンプグッズのレンタルもあり。

🏠 すさみ町周参見4581-14 ☎ 0739-34-3200
 🚗 紀勢自動車道すさみICから約6分 📶 可
 ⌚ in 宿泊/13:00~17:00、日帰り/10:00~
 out 宿泊/～11:00、日帰り/～17:00
 💰 1泊/6,000円～、日帰り/4,000円～
 🌐 susamifront.com
 📱 @susami.travel.counter_front110



高台から水平線を眺める
絶景高規格キャンプ場。

13 CAMP Knot

太平洋を望む小高い丘に位置し、海からの爽やかな風を感じながら、夜には満天の星も堪能できる。近隣には自然を満喫できるアクティビティも充実。

🏠 すさみ町周参見4857-44すさみ町総合運動公園内
 ☎ 090-4562-9509 📶 可 📶 一部あり
 🚗 紀勢自動車道すさみICから約7分
 ⌚ in11:00~15:00/out11:00
 💰 フリーサイト/6,500円～、区画電源サイト/7,000円～
 ソロキャンプ/2,500円～※シーズンにより変動
 🌐 campknot.com 📱 @camp_knot



自分の家のように気ままに
寛げるプライベートルーム空間。

10 EBISUYA

海水浴場のすぐそば。ハイツの一室を利用した2DKのゲストハウスは、旅先でも自分の家にいる様に寛げる。

🏠 すさみ町周参見4581-80 東浜ハイツF-101
 ☎ 080-2523-6790 📶 可 (Pay Pay) 📶 あり
 🚗 紀勢自動車道すさみICから約5分
 ⌚ in15:00/out10:00
 💰 素泊り1泊/平日1名 4,500円～
 休日1名 5,000円～※繁忙期(年末年始等)は特別料金
 📱 @Guesthouse Ebisuya



家族、仲間と別荘気分
ゆったりとしたひとときを。

09 エムフラットすさみ

すさみ海水浴場まで徒歩2分。最大14名の大人数でもゆったり寛げるお宿。予約をすれば庭でバーベキューも楽しめる！JR周参見駅から徒歩7分。

🏠 すさみ町周参見4581-57 ☎ 080-2523-6790
 🚗 紀勢自動車道すさみICから約5分
 ⌚ in15:00/out10:00 📶 可 (Pay Pay)
 💰 素泊り1泊/平日1名 5,000円～
 休日1名 5,500円～※繁忙期(年末年始等)は特別料金
 📱 @m.flatsusami



南国の花草に囲まれた
くつろぎのリゾート。

16 ホテルベルヴェデーレ

上り山頂上にある絶景ホテル。太平洋を一望できる露天風呂からの眺めは格別。太平洋に沈む夕日を眺めながら温泉に浸ると、日常の疲れも癒される。(日帰り入浴/7:00～9:00、15:00～19:30)

🏠 すさみ町周参見4857-3 ☎ 0739-55-3630
 🚗 紀勢自動車道すさみICから約7分
 ⌚ in15:00/out11:00 📶 可 📶 あり
 💰 WEBサイトを確認 🌐 ikoi-w.com



地元食材を使った料理と
天然温泉で潤う宿。

15 海辺を散策できる宿 サンセットすさみ

すさみ周辺の食材を使った料理とそれに合わせた地酒が堪能できる。つるつるすべすべになる天然温泉は美人の湯として人気。日帰り入浴も可(要確認)。

🏠 すさみ町周参見5351-10 ☎ 0739-85-2277
 🚗 紀勢自動車道すさみICから約6分
 ⌚ in15:00/out10:00 📶 可 📶 あり
 💰 1泊2食/1名 平日11,300円～、休前日14,300円～
 🌐 hotel-susami.com 📱 @sunset_susami



歴史を重ねた空間で
過ごす優しい時間。

12 あなかしこ ホステル 熊野古道

世界中を旅したオーナーがはじめたドミトリータイプの宿泊施設。南紀州で旅を始めるならまずはここから！

🏠 すさみ町周参見4365
 🚗 紀勢自動車道すさみICから約5分
 ⌚ in16:00~23:00/out10:00 📶 可 (Pay Pay)
 📶 あり 💰 素泊り1泊/日～木1名 2,500円～
 金・土・祝 1名 3,500円～※特別料金あり
 📱 @anakashico_hostel_kumanokodo
 Email: anakashico4365@gmail.com



築80年の古民家で
暮らすように泊まる。

11 ふるシェアの家 すさみ

すさみ海水浴場まで徒歩2分。古民家の趣きを大切に残し、快適にリノベーションした宿。水廻りは現代風に使いやすさを重視、Wi-Fiやリビングにはプロジェクターも完備しホームパーティからワーケーションにも幅広く対応している。

🏠 すさみ町周参見4384 ☎ 080-2523-6790
 🚗 紀勢自動車道すさみICから約6分 📶 可 📶 あり
 ⌚ in15:00/out10:00 📶 可 (Pay Pay)
 💰 素泊り1泊/基本料5,000円+平日1名 6,500円～
 休日1名 7,000円～※繁忙期(年末年始等)は特別料金
 🌐 furushare.net





ただいま、と言いたくなる
やさしさを感ずる宿。

22 Lacomaゲストハウス

海から徒歩1分！ゆったりくつろぎながら、他ゲストとの交流も楽しめる。田舎・移住暮らしに興味のある方大歓迎！



🏠 すさみ町江住1434-1 📞 可 📶 あり
 🚗 紀勢自動車道すさみICから約3分
 ⌚ in15:00~20:00/out10:00まで
 💰 素泊まり1泊/1名 5,500円(2名以上は割引)
 ※金曜、土日祝等特別料金日あり。
 🌐 lacoma.co.jp/guesthouse/
 📷 @lacomaguesthouse



旅の疲れを癒す
絶景のおもてなし。

21 民宿 海のお宿

宿の裏は直ぐ枯木灘の雄大な海。宿に到着したら直ぐに釣りに行くことができる。海水浴や海釣り、サイクリングなどレジャーの拠点として便利な宿。JR江住駅から徒歩約2分。

🏠 すさみ町江住906-18 📞 0739-58-8000
 🚗 紀勢自動車道すさみ南ICから約4分
 ⌚ in 15:00~20:00/out10:00 📶 あり
 💰 素泊まり1泊/1名 3,500円
 🌐 j-resort.biz/uminoyado 📷 @uminooyado



空と海が織りなす絶景に
心も体もリセットされる。

18 フェアフィールド・バイ・マリオット・和歌山熊野古道すさみ

道の駅すさみの隣に位置し、釣りや江須崎散策、熊野古道大辺路「長井坂」へのアクセスに便利なホテル。また、併設するph9.9アルカリ天然温泉の「望海のゆ」は、お肌がツルツルになる美人の湯として人気。雄大な自然に囲まれた中で心満たされるひとときを。

🏠 すさみ町江住672-1 📞 0739-34-2105
 🚗 紀勢自動車道すさみ南ICから約5分
 ⌚ in15:00/out11:00 📶 可 📶 あり
 💰 WEBサイトを確認



草木の香り、鳥の声
そのすべてが優しい宿。

17 ilca

すさみ町の熊野古道長井坂の入り口にあるイルカの形をした宿。川のせせらぎが心地良く、草木の匂いに包まれながら心身ともに癒される空間。

🏠 すさみ町和深川414-1 📞 080-2523-6790
 🚗 紀勢自動車道すさみICから約19分 📶 あり
 ⌚ in15:00/out10:00 📶 可 (Pay Pay)
 💰 素泊り1泊/基本料5,000円+(平日)6,500円~
 休日1名 7,000円~※繁忙期(年末年始等)は特別料金
 📷 @guest house ilca



わざわざ行きたい!

日帰り温泉

古くから名湯と名高いすさみの温泉は、美肌作りに役立つ無色透明の硫黄泉。大自然の眺望を楽しみながら、温泉を満喫!

15 サンセットすさみ
 🏠 すさみ町周参見5351-10
 📞 0739-85-2277
 ⌚ 6:00~8:00(最終受付7:00)
 15:00~21:00(最終受付20:00)
 🌐 hotel-susami.com

16 ホテル ベルヴェデーレ
 🏠 すさみ町周参見4857-3
 📞 0739-55-3630
 ⌚ 7:00~9:00
 15:00~19:30
 🌐 ikoi-w.com

18 望海のゆ(マリオット地下1階)
 🏠 すさみ町江住672-1
 📞 0739-58-1008
 ⌚ 6:00~10:00
 12:00~21:00
 📷 @nozominoyu_susami

※年末年始、GW、お盆等、休業の場合があります。
 ※営業時間・定休日等、最新の情報をご確認ください。



自然以外は無いという
リッチで素敵なひととき。

23 Coco Guest House

清流佐本川のせせらぎを聞きながら静かな時間が過ぎるゲストハウス。ハイキングやサイクリングなど、アクティブな方にもおすすめ。古座街道を歩く時にも便利な宿。

🏠 すさみ町佐本19-17 📞 090-5640-1059
 🚗 紀勢自動車道すさみICから約20分 📶 あり
 ⌚ in14:00~16:00/out11:00前
 💰 素泊まり1泊/1名 3,500円~(レートにより変動)
 🌐 airbnb.jp/rooms/7316187



オンもオフも満たされる
太平洋に抱かれる宿。

20 民宿 パノラマ スサミ

オーシャンビューのお部屋でゆったりとした時間が過ごせる宿。レンタルスペースやワーキングスペースとしても利用可能。太平洋が一望でき、本州最南端串本潮岬が見える。秋から春にかけて日の出が絶景。

🏠 すさみ町江住750 📞 0739-58-0053
 🚗 紀勢自動車道すさみ南ICから約3分
 ⌚ in15:00~18:00/out10:00 📶 あり
 💰 素泊まり1泊/1名 6,000円~
 🌐 r.goope.jp/app167jum



何もしくない贅沢
とっておきの非日常へ。

19 TUZUMI WAKAYAMA SUSAMI

紀州材の香りが心地よい5棟の豪華なヴィラは、それぞれに違ったコンセプトを持ち、温泉露天風呂やテラスから星や海を眺め、日常を忘れてゆったりとできる隠れ家のような宿。地元食材を活かした料理、焚き火、サウナも人気。

🏠 すさみ町江住859 📞 0739-58-8700
 🚗 紀勢自動車道すさみ南ICから約5分
 ⌚ in15:00~21:00/out11:00 📶 あり
 💰 WEBサイトを確認 🌐 tuzumi-wakayama.jp
 📷 tuzumi_wakayama

